

ANNEXE 3

AFFECTATIONS «AGRICOLE», «AGROFORESTIÈRE» ET «FORESTIÈRE»

*Règlement numéro 275
visant à régir l'abattage d'arbres au fins
d'assurer la protection du couvert forestier
et de favoriser l'aménagement durable
de la forêt privée sur le territoire de la
MRC d'Arthabaska*

LÉGENDE

- Routes locales
- Routes principales
- Zone de mouvement de terrain
- Zone de grand courant
- Hydrographie
- Cours d'eau
- Cours d'eau intermittent
- Lacs et plans d'eau
- Limite de cantons
- Fronts de rang
- Lignes de lots
- Limite municipale
- Affectations
- Agricole
- Agroforestière
- Forestière

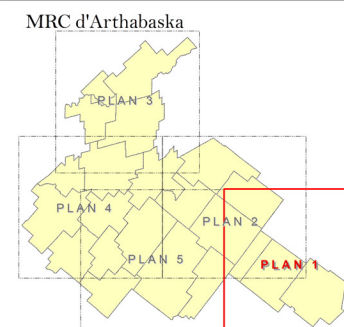

Modifications

Date	Numéro	Date	Numéro

Cette carte en annexe fait partie intégrante du règlement numéro 275 adopté le 20 avril 2011.
Donné à Victoriaville, le _____
Le secrétaire-trésorier,

Frédéric MICHAUD, M. Sc.

Échelle

1:35 000

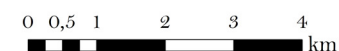

PLAN 1 DE 5

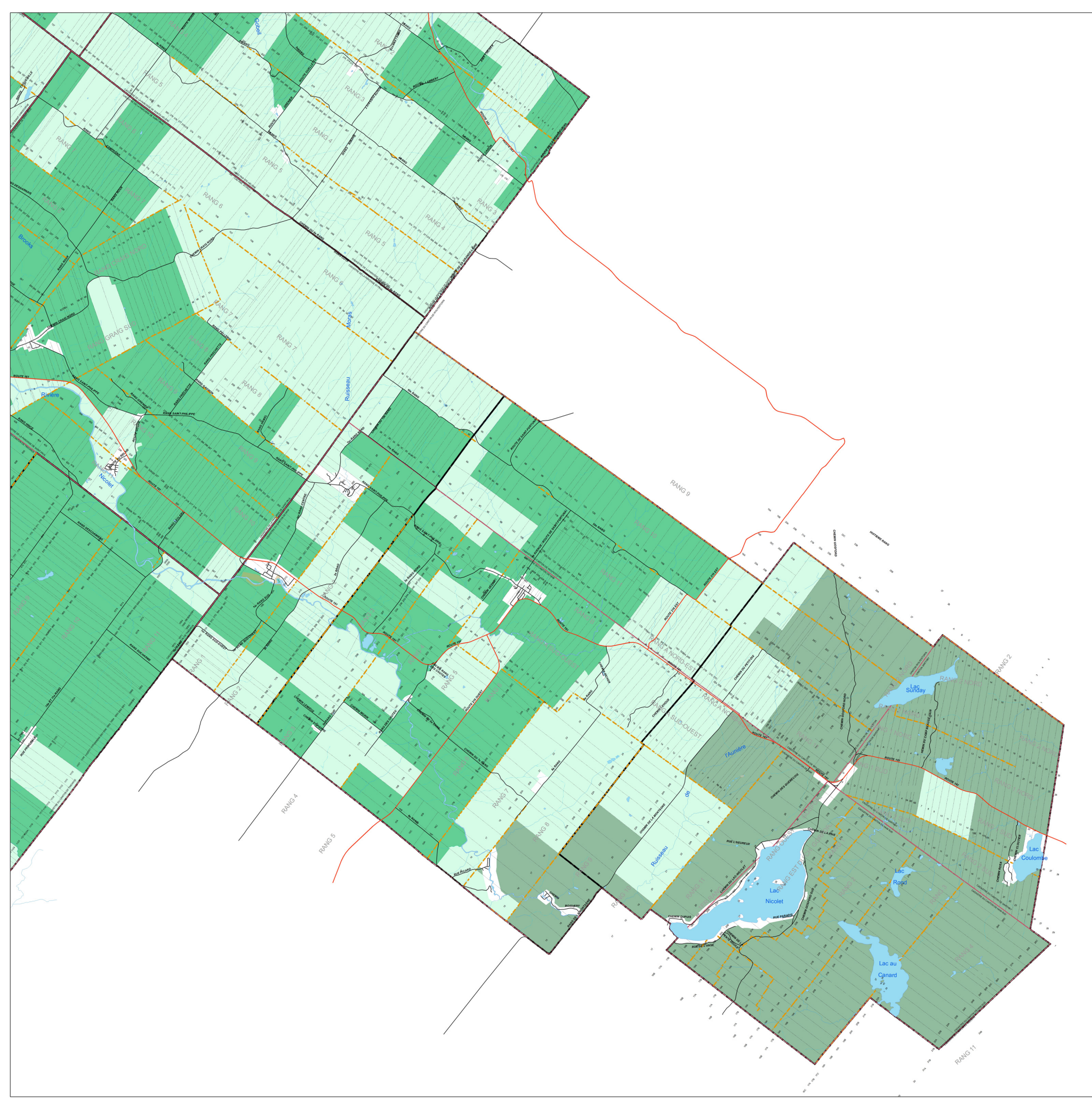

ANNEXE 3

AFFECTATIONS «AGRICOLE», «AGROFORESTIÈRE» ET «FORESTIÈRE»

*Règlement numéro 275
visant à régir l'abattage d'arbres au fins
d'assurer la protection du couvert forestier
et de favoriser l'aménagement durable
de la forêt privée sur le territoire de la
MRC d'Arthabaska*

LÉGENDE

- | | |
|--------------------------------|----------------------------|
| — Routes locales | Hydrographie |
| — Routes principales | — Cours d'eau |
| — Limite municipale | — Cours d'eau intermittent |
| — Limite de cantons | — Lacs et plans d'eau |
| — Fronts de rang | Affectations |
| — Lignes de lots | — Agricole |
| — Zone de grand courant | — Agroforestière |
| — Zone de mouvement de terrain | — Forestière |

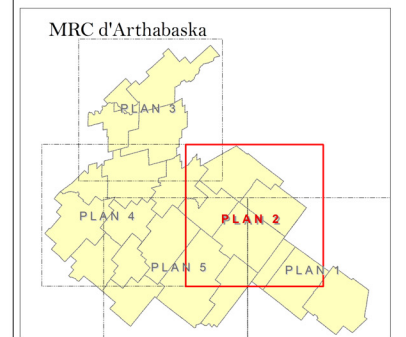

Modifications

Date	Numéro	Date	Numéro

Cette carte en annexe fait partie intégrante du règlement numéro 275 adopté le 20 avril 2011.
Donné à Victoriaville, le _____
Le secrétaire-trésorier,

Frédéric MICHAUD, M. Sc.

Échelle

1:35 000

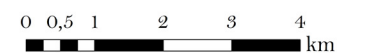

PLAN 2 DE 5

ANNEXE 3

AFFECTATIONS «AGRICOLE», «AGROFORESTIÈRE» ET «FORESTIÈRE»

*Règlement numéro 275
visant à régir l'abattage d'arbres au fins
d'assurer la protection du couvert forestier
et de favoriser l'aménagement durable
de la forêt privée sur le territoire de la
MRC d'Arthabaska*

LÉGENDE

- Routes locales
- Routes principales
- Limite municipale
- Limite de cantons
- Fronts de rang
- Lignes de lots
- Zone de grand courant
- Zone de mouvement de terrain
- Hydrographie
- Cours d'eau
- Cours d'eau intermittent
- Lacs et plans d'eau
- Affectations
- Agricole
- Agroforestière
- Forestière

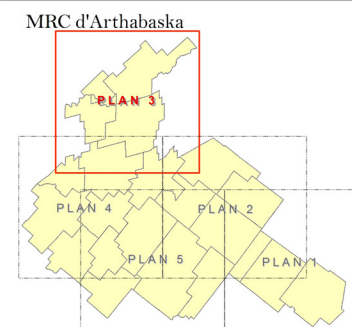

Modifications

Date	Numéro	Date	Numéro

Cette carte en annexe fait partie intégrante du règlement numéro 275 adopté le 20 avril 2011.
Donné à Victoriaville, le _____
Le secrétaire-trésorier,

Frédéric MICHAUD, M. Sc.

Échelle

1:35 000



PLAN 3 DE 5

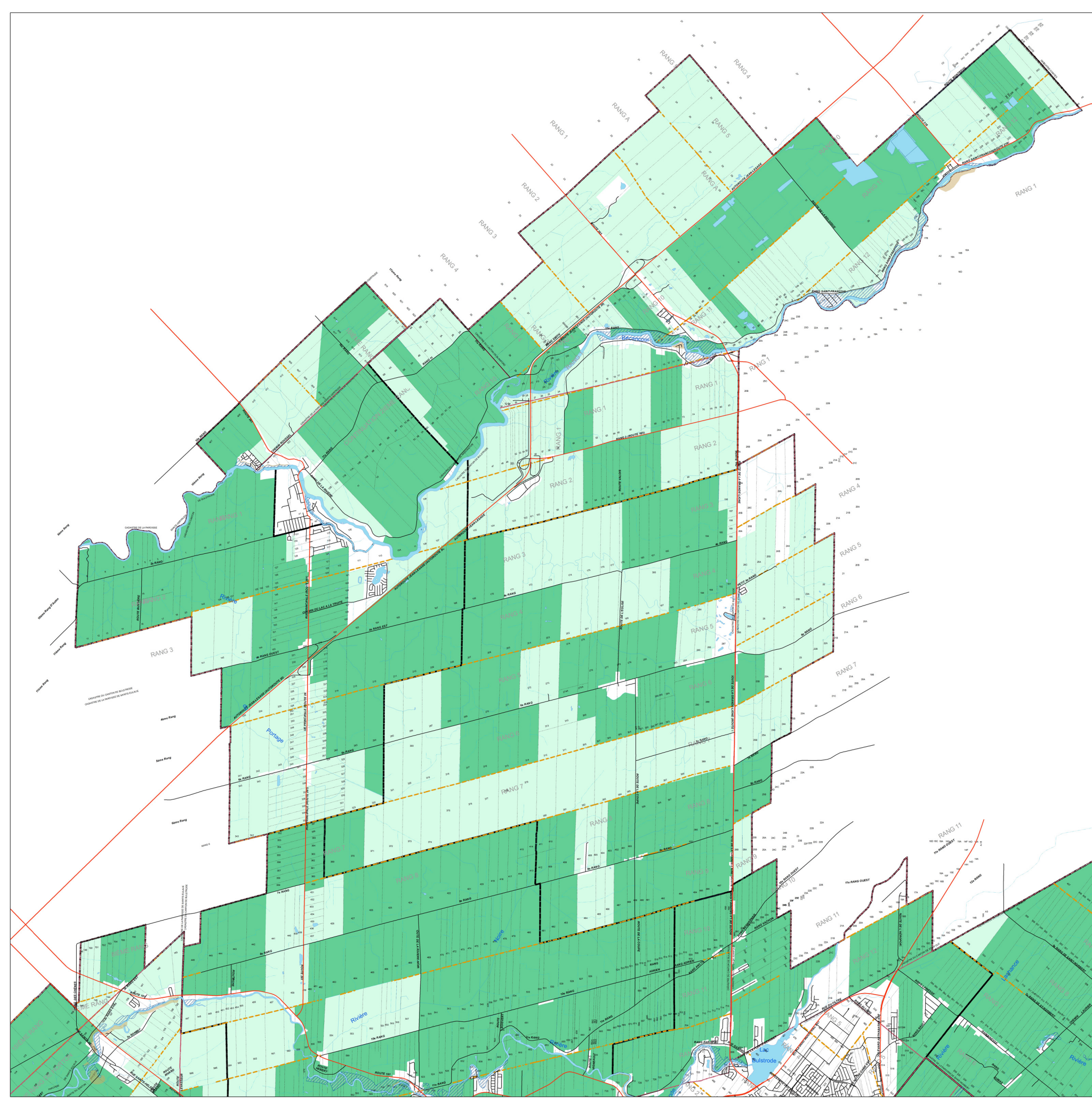

ANNEXE 3

AFFECTATIONS «AGRICOLE», «AGROFORESTIÈRE» ET «FORESTIÈRE»

Règlement numéro 275
visant à régir l'abattage d'arbres au fins
d'assurer la protection du couvert forestier
et de favoriser l'aménagement durable
de la forêt privée sur le territoire de la
MRC d'Arthabaska

LÉGENDE

- Routes locales
- Routes principales
- Limite municipale
- Limite de cantons
- Fronts de rang
- Lignes de lots
- Zone de grand courant
- Zone de mouvement de terrain
- Hydrographie
- Cours d'eau
- Cours d'eau intermittent
- Lacs et plans d'eau
- Affectations
- Agricole
- Agroforestière
- Forestière



Modifications

Date	Numéro	Date	Numéro

Cette carte en annexe fait partie intégrante du règlement numéro 275 adopté le 20 avril 2011.

Donné à Victoriaville, le _____
Le secrétaire-trésorier,

Frédéric MICHAUD, M. Sc.

Échelle

1:35 000

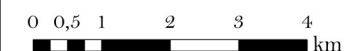

PLAN 4 DE 5

ANNEXE 3

AFFECTATIONS «AGRICOLE», «AGROFORESTIÈRE» ET «FORESTIÈRE»

*Règlement numéro 275
visant à régir l'abattage d'arbres au fins
d'assurer la protection du couvert forestier
et de favoriser l'aménagement durable
de la forêt privée sur le territoire de la
MRC d'Arthabaska*

LÉGENDE

- | | |
|--------------------------------|----------------------------|
| — Routes locales | Hydrographie |
| — Routes principales | — Cours d'eau |
| — Limite municipale | — Cours d'eau intermittent |
| — Limite de cantons | — Lacs et plans d'eau |
| — Fronts de rang | Affectations |
| — Lignes de lots | — Agricole |
| — Zone de grand courant | — Agroforestière |
| — Zone de mouvement de terrain | — Forestière |

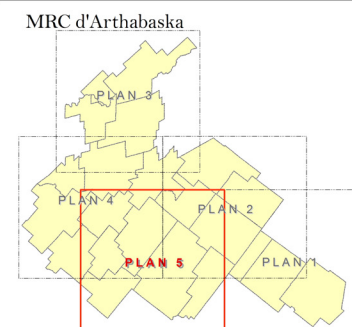

Modifications

Date	Numéro	Date	Numéro

Cette carte en annexe fait partie intégrante du règlement numéro 275 adopté le 20 avril 2011.

Donné à Victoriaville, le _____
Le secrétaire-trésorier,

Frédéric MICHAUD, M. Sc.

Échelle

1:35 000

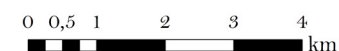

PLAN 5 DE 5